

FREE

神戸電鉄沿線情報誌

今日はどこいく？

2024 春号

VOL
144

SUZURAN

—特集—

ほのぼの

あ
お
は
る

栗生春

便り



小野市：おの桜づつみ回廊



特集

ほのぼの あおはる “粟生春”便り

穏やかな陽気に包まれ、心が惹かれる
粟生線の春。桜咲く季節を、
粟生春(あおはる)で過ごしませんか。

1 おの桜つみ回廊

全長約4kmにわたり5種類の桜が植樹された桜並木は、西日本最大級の規模を誇っています。田んぼの水面に映りこむ“逆さ桜”は「映えスポット」としても話題になっています。散策路のベンチで、読書や音楽を聴いてゆったりと過ごしてみてもいいです。

- 粟生駅下車、徒歩約15分
- Tel.0794-63-1000
(小野市役所まちづくり課)



2 みのうがわ 美囊川リバーサイドパーク

三木市の中央部を流れる美囊川沿いが、淡い桜色に包まれます。河原に広がる芝生広場は、お花見を兼ねたピクニックにピッタリ。鉄橋を走り抜けていく神鉄の車両と桜が観賞できるため、鉄道ファンにも人気のスポットです。

- 三木駅下車、徒歩約5分
- Tel.0794-82-2000
(三木市役所観光振興課)



3 三木山スイーツガーデン・フジキ

緑あふれる街「三木山」にある洋菓子店。地元の食材を使ったケーキは種類が豊富で、その日の気分にあわせてよりどりみどり。白を基調とした高級感漂うカフェスペースや緑に囲まれたガーデンテラスで甘いひとときを満喫できます。

- 大村駅下車、徒歩約13分
- Tel.0794-86-1230



4 しあわせの村

園内にある「芝生広場」では、桜に囲まれてのんびりと過ごすことができます。また、夜間の臨時開園(3/29(金)~4/7(日)予定)が行われる「日本庭園」では桜がライトアップされ、幻想的な空間へと見る人をいざないます。

- 西鈴蘭台駅から阪急バス「しあわせの村中央」下車すぐ
- Tel.078-743-8000



読者プレゼント 📺

5 菓樹工房ユーカリプティース

絵本に出てくるようなメルヘンチックな外観の洋菓子店。旬の果物をふんだんに使用したケーキは、その時期ならではの味を楽しむことができます。可愛らしくてもトレードマークのケーキ屋として、地元の人々に愛されています。

- 西鈴蘭台駅下車、徒歩約4分
- Tel.078-592-1111





SANDA Station

都会と自然が調和する街 三田

神戸電鉄三田線・三田駅は三田市の玄関口として、多くの人々が利用しています。駅の周辺は再開発が進み、商業施設や飲食店のほか、保育施設が充実しているため、子育て世代から人気のある街です。川や大きな公園などがあり、豊かな自然に触れながら穏やかな日々を過ごすことができます。



フロッグ カフェ
FROG CAFE



大きな窓と吹き抜けになった空間が、広々とした印象を与えるイタリアンカフェ。種類が豊富なランチメニューはもとより、創作料理を楽しめるコース料理もおすすめ。団体での利用も可能です。



○三田駅下車、徒歩約3分
OTEL 079-555-6160



キビトパン



農家の納屋を改装した建物が目印のパン屋。国産の材料にこだわり、安心して食べられる“からだにやさしいパン”が並びます。アンティーク調で素敵な雰囲気のカフェスペースでは、出来たてのパンを味わうことができます。



○三田駅下車、徒歩約5分
OTEL 079-559-0788

プライベート サウナ リノーラ
private SAUNA Re:NOLLA



2023年4月にオープンした三田市初のプライベートサウナ施設。2種類の異なる雰囲気の個室サウナでは、混雑を避け、周りを気にせずに“ととのう”ことができます。駅からのアクセスもよく、仕事の帰りなどでも気軽に通えます。

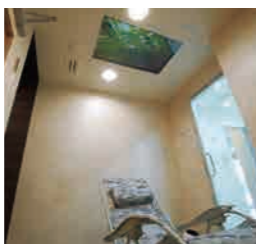

○三田駅下車、徒歩約7分
OTEL 079-558-8806

鶏と魚と炉と野菜 いろいろくん焼



赤い鳥居の連なる入口が特徴的な燻製料理専門店。お酒片手に、香りと旨味が染み込んだ料理を堪能できます。燻製のポテトサラダや枝豆など、ここでしか味わえない専門店ならではの料理も。



○三田駅下車、徒歩約5分
OTEL 079-559-7786



読者プレゼント
ミリ ルーノ
Mri luno



親子でおしゃれを楽しめるセレクトショップ。トレンドから定番の物まで、幅広いジャンルの洋服やアクセサリーをお手頃価格で。ファッションに悩んだ時はコーディネートの相談をすることもできるので、気軽におしゃれを楽しみたい方におすすめです。



○三田駅下車、徒歩約8分
OTEL 090-1916-2856

神戸市北区・西区

いちご狩り



開催中～6月上旬 本オープン

神戸市北区（二郎・大沢・長尾・上淡河地区）や西区（神出・細田地区）の農園でいちご狩りを開催中です。自分の手であま～いいちごを収穫してみよう！

※完全予約制です。各農園へ直接電話にてご予約ください。

※細田地区は露地栽培のため、5月上旬からのオープンになります。



三木市 伽耶院（がやいん）

春を告げる「かたくりの花」



3月下旬～4月初旬 10:00～15:00

※日差しがない早朝や雨天時などは、花は開きません。

万葉集にも詠まれている「かたくりの花」。あたたかな春の日差しの中、日本カタクリの古来種を自由に観賞できます。

花あかりの会事務局
Tel : 0794-85-7975

有馬温泉

有馬さくら祭2024



3/23（土）12:30～
オープニングステージイベント

3/24（日）～31（日）キッチン屋台

桜が舞い散る有馬温泉で春の訪れを楽しみませんか？開催初日には芸妓の踊りや猿まわしなどのステージを楽しめるほか、期間中はキッチン屋台が登場！

※雨天の場合、当日の開催可否については右記二次元コードよりご確認ください。

有馬温泉観光総合案内所
Tel : 078-904-0708



三田市

さんだ桜まつり2024



3/30（土）11:00～19:00

「桜」をテーマに開催される、春の一大イベント！野外ステージイベントや飲食・物販のブースなど、盛りだくさんの内容で春の三田を盛り上げます。夜になると周辺の桜並木もライトアップされるので、ロマンチックな景色も楽しめます。（ライトアップ/18:00～21:00）

三田市観光協会事務局
Tel : 079-561-2241
（平日9:00～17:00）



三宮フラワーロード周辺

第51回神戸まつり



4/21（日）

新緑がかがやく神戸のまちを、みんなの笑顔でいっぱいにして！今年はフラワーロードでのパレードに加え、神戸のトップスポーツチームによるスポーツ体験エリアや、神戸ならではのグルメ販売など楽しい企画が盛りだくさんです。



北神戸田園スポーツ公園

アドベンチャーフェスタ2024



4/27（土）10:00～15:00

「子ども達の新たな発見・体験・経験」がテーマのイベント。バーチャル水族館体験や化石の発掘体験など、ここでしかできない体験も！子育て応援団体や約40店舗のワークショップ、約20のイベントコンテンツ、神戸電鉄の鉄道部品ブースも大集合！ぜひお越しください！

Tel : 078-951-5901



読者プレゼント 📖

兵庫県立美術館

特別展
「スーラージュと森田子龍」



森田子龍（左）とスーラージュ（中央）1963年、パリにて

3/16（土）～5/19（日）

Tel : 078-262-1011



三木市立堀光美術館

企画展
「堀光美術館 コレクション展」
～語りかけるArtたち～



池内悦子「ココロげしき」

3/23（土）～4/14（日）

Tel : 0794-82-9945



読者プレゼント 📖

神戸市立博物館

特別展「Colorful JAPAN—
幕末・明治手彩色写真への旅」



2069「CHERRY BLOSSOMS AND JINRIKISHAS」
日下部金兵衛 明治時代中期～後期
東京都写真美術館蔵（通期展示）

3/30（土）～5/19（日）

Tel : 078-391-0035



春到来！梅を求めて歩く
洞川梅林と再度公園散策コース

[株式会社ミックウェア共催]



3/23 (土) [約7キロ・一般向]

コース：北鈴蘭台駅～洞川梅林～再度公園
～鈴蘭台駅
集合：北鈴蘭台駅 9:00～10:00

35種260本の八重桜が咲く
やなせ苑桜づつみ八重桜ウォーク

[小野市・小野市観光協会協賛]

4/18 (木) [約7キロ・家族向]

コース：市場駅～やなせ苑～白雲谷温泉ゆびか
～小野駅
集合：市場駅 9:00～10:00

※参加者全員に白雲谷温泉ゆびかの入浴料割引券をプレゼントします。

春を楽しむ
道場千苺さくら祭り散策コース

[道場観光協会共催]



4/7 (日) [約12キロ・一般向]

コース：神鉄道場駅～道場橋～有馬川・武庫川
沿い～生野橋～千苺水源池 (往復)
集合：神鉄道場駅 9:00～10:00

北神・岡場の魅力発見
でんスポアドベンチャーフェスタ見物コース

[北神区役所・エコー・リラ・北神戸田園スポーツ公園共催]

4/27 (土) [約5キロ・家族向]

コース：二郎駅～北神戸田園スポーツ公園～
田尾寺駅～藤原台北町～岡場駅
集合：二郎駅 10:00～11:00

※当日、エコー・リラ専門店で利用できるお買い物券をプレゼントします。

山陽・神戸市交・神鉄・JR
コラボハイキング

山陽・神戸市交・神鉄・JRがコラボし、神戸市内各地でハイキングを開催します。年6回開催のうち、3回以上ご参加かつ、12/15 (日) の最終回にご参加の方へ敢闘賞をプレゼント！

開催日	コース名	距離/向き
4/21 (日)	長田神社・湊川神社を訪ねるハイキング (タイアップ:メトロこうべ)	約9キロ 一般向
5/12 (日)	バラが咲く須磨離宮公園を訪ねるハイキング (共催: (公財)神戸市公園緑化協会)	約7.5キロ 一般向
7/7 (日)	自然を満喫! 山田道から森林植物園の森の中のおじさいを楽しむハイキング (協賛: 株式会社伊藤園)	約8キロ 一般向
9/29 (日)	昭和天皇ゆかりの緑地を訪ねるハイキング	約9キロ 一般向
11/10 (日)	リニューアルオープンした神戸ポートタワーをめざすハイキング	約12キロ 一般向
12/15 (日)	都心から北区へ! 烏原貯水池から石井ダムを目指すハイキング (協賛: 大塚製薬株式会社) (協力: ヘルスト鈴蘭台・北区役所)	約9キロ 一般向

開催予定のハイキング・注意事項についてはこちら



Stage

三田市総合文化センター 郷の音ホール

夏井いつき 句会ライブ

TV番組で活躍中の俳人と楽しむ“新しい句会”!

● 3/20 (水・祝) 14:00開演
※未就学児入場不可
● 一般 /2,500 円
高校生以下 /1,000 円 (指定席)
☎ 079-559-8101



小野市うるおい交流館エクラ

佐渡裕芸術監督プロデュースオペラ2024
関連企画 ブッチー二作曲
歌劇「蝶々夫人」ハイライトコンサート

● 5/5 (日) 15:00開演
※未就学児入場不可
● 1,000円 (全席指定)
☎ 0794-63-8566 (チケット専用番号)



神戸文化ホール

神戸市室内管弦楽団
第162回定期演奏会『英雄が時代を拓く』

● 4/13 (土) 15:00開演
※未就学児入場不可
● S席 /4,000 円 A席 /2,000 円
U25 (25歳以下) /1,000 円
☎ 078-351-3349



貞松・浜田バレエ団 ファミリーバレエ
コッペリア ～お人形の恋の物語～

● 5/18 (土) 14:00開演
※3歳未満のお子様は保護者1名につき膝上鑑賞1名無料
● 大人 /4,000 円
子ども (3歳～小学生) /2,000 円
障がい者・同伴者 /2,000 円
☎ 078-351-3349



神戸新聞松方ホール

アンサンブル神戸 オーケストラ探訪Vol. 2

● 4/27 (土) 15:00開演
※未就学児入場不可
● 大人 /2,000 円
子ども (高校生以下) /1,000 円
☎ 078-362-7191



デビュー40周年
須川展也サクソフォン・リサイタル

● 5/18 (土) 14:00開演
※未就学児入場不可
● 前売 /3,500 円、当日 /4,000 円
学生 /2,000 円※前売のみ
☎ 078-362-7191



※ご紹介している内容は、本誌作成時点の情報に基づいたものです。 ※予告なく内容等が変更される場合がありますので、お出かけの際は最新の情報をご確認ください。
※写真はイメージです。気象状況等により、写真と実際の景観が異なる場合があります。 ※本誌記載の価格には、消費税が含まれています。

ICOCAを使えばちょっとお得 2024年4月1日(月)より 神戸電鉄ポイント還元サービスを開始します

神戸電鉄では、ICOCAのチャージ残高を利用した1か月間(1日～末日)の当社線(神戸高速線をのぞく)における同一運賃区間の乗車回数が11回目以降のご利用に対し、10%をポイントとして付与する神戸電鉄ポイント還元サービスを開始します。

STEP 1 利用登録

精算機で無料で登録できます。
(ポイント付与には利用登録が必要です。)

STEP 2 貯まる

同一運賃区間の11回目以降のご利用に対し、運賃の10%に相当するポイントを付与します。

STEP 3 貯まったポイントをチャージ

貯まったポイントは、精算機でICOCAにチャージできます。交通利用やお買い物にご利用できます。

※神戸高速線内のご利用については、阪神電車ポイント還元サービスの対象となります。
※ポイントには有効期限があります。
※阪急・阪神・山陽・能勢電鉄の各ポイントサービスと連携します。
詳しくは駅係員もしくはパンフレット等をご確認ください。

鉄道事業本部 運輸部 Tel:078-592-4451
(平日8時30分～17時20分)



新規・継続入会受付中！ 粟生線サポーターズくらぶ会員募集!!

神戸電鉄粟生線活性化協議会では、粟生線を未来に残したいと思われる方の集まり「粟生線サポーターズくらぶ」の第12期(2024年4月1日から2025年3月31日)の会員を募集中です。

[事務局] 神戸電鉄株式会社 鉄道事業本部 運輸部
Tel:078-592-2221(平日8時30分～17時20分)



神鉄で旅する謎解きクエスト 「秀吉が残した魔法の扇子」発売中!!



神戸電鉄では、1日乗車券を使用して謎解き冊子の設問を解きながら沿線をめぐる謎解きキットを発売しています。「謎解き」を通して、神鉄沿線の神話や伝説、歴史や自然をぜひ、お楽しみください!

【発売・有効期間】
発売中～10月31日(木)

【実施エリア】
神戸電鉄沿線のいずれかの6駅とその周辺

【発売場所】
湊川駅/鈴蘭台駅/谷上駅/有馬温泉駅/岡場駅/三田駅/志染駅
セブン-イレブン神鉄新開地駅店

【発売価格】
1,900円
※キットには神鉄1日乗車券が含まれます。



NEW オリジナルグッズ 「車両アクリルキーホルダー」全18種類



神戸電鉄の1100形、3000系、5000系、6000系など全18種類の「車両アクリルキーホルダー」が登場。今後、「アドベンチャーフェスタ2024」(P6)や鉄道関連のイベント等で販売します。
【発売価格】700円
【サイズ】28mm×54mm×厚さ3mm

鉄道事業本部 運輸部 Tel:078-592-4451
(平日8時30分～17時20分)

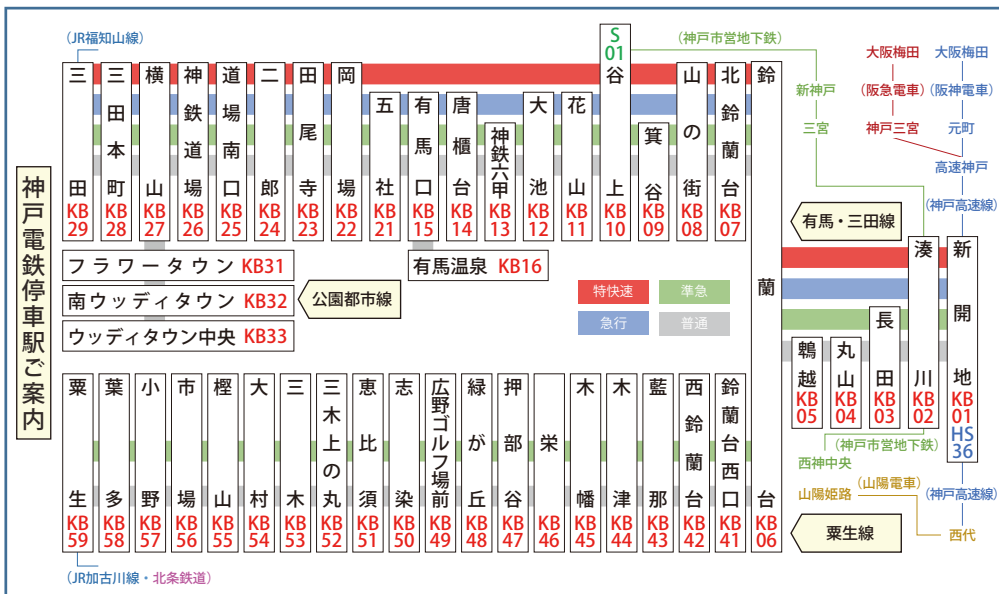

読者プレゼント SUZURAN 2024春号 読者プレゼント

- 栗樹工房ユーカリブティース コーヒー引換券 ※平日の利用でケーキご注文の方対象
5名様分 2024年6月30日まで有効
- Mri luno 商品引換券(500円分)
6名様分 2024年6月30日まで有効
- 兵庫県立美術館 特別展「スーラージュと森田子龍」ご招待券
2枚セット5名様分 2024年5月19日まで有効
- 神戸市立博物館 特別展「Colorful JAPAN 一幕末・明治手彩色写真への旅」ご招待券
2枚セット2名様分 2024年5月19日まで有効

Webフォームからお申し込みが可能になりました!



【はがきでの申込方法】

郵便はがきにご希望のプレゼント番号(ひとつ)、郵便番号、住所、氏名(ふりがな)、年齢、電話番号以下の質問の回答をご記入のうえ、応募先までお送りください。
a. 本誌の入手場所(駅の場合は駅名)
b. 特集してほしいテーマ
c. おすすめスポット・行ってみたいスポット
d. 神戸電鉄へのご意見やご感想

締切日 **2024年3月25日必着**
応募先 〒652-0032 神戸市兵庫区荒田町1-20-2 神鉄コミュニケーションズ SUZURAN 2024春号 プレゼント係
※発送をもって当選発表に代えさせていただきます。

2024年3月発行 発行/神戸電鉄(株)経営企画部
編集/〒652-0032 神戸市兵庫区荒田町1-20-2 神鉄コミュニケーションズ TEL.078-521-0321

※ご紹介している内容は、本誌作成時点の情報に基づいたものです。
※予告なく内容等が変更される場合がありますので、お出かけの際は最新の情報をご確認ください。
※写真はイメージです。気象状況等により、写真と実際の景観が異なる場合があります。
※本誌記載の価格には、消費税が含まれています。

神戸電鉄沿線情報誌「SUZURAN」に掲載しているイベントのお申込や、プレゼントのご応募に際して、ご提示いただきました個人情報については、本件に関するお客さまへのご確認・ご連絡以外の目的には利用いたしません。また、原則として第三者へ提供することはありません。

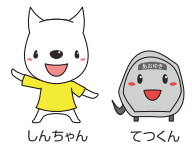

公式サイト



Facebook 公式ページ



Instagram 公式アカウント



SHINTETSU TRAVEL GUIDE
QR Translator
日本語 English 简体中文 한국어 繁體中文

