



Let's 自然豊かな神鉄沿線へ

神鉄ハイキング

SHINTETSU HIKING 2025年度

★神鉄ハイキング Instagram公式アカウントを随時更新中♪
★大好評 コラボハイキングが盛りだくさん!



写真/再度公園

※掲載内容は、本誌作成時点のもので、お出かけの際は最新の情報をご確認ください。



千苅水源池

写真提供 小野市観光協会 やなせ苑桜づつみ

はじかみ池公園

2025年4〜6月のハイキング

回	開催日	コース名	コース	集合場所・時間	距離 向き
1	4/ 3 (木)	北神・岡場の魅力発見!10年に一度の葺き替えを終えた 八多ふれあいセンターの茅葺と 藤原山公園の桜コース(共催:北神区役所・エコールリラ)	五社駅〜柳谷八王子神社〜極楽寺〜八多ふれ あいセンター(茅葺)〜藤原山公園〜岡場駅 ※当日、エコールリラ専門店にてお買い物をプレゼントし ます。	五社駅 9:00〜10:00	約9キロ 一般
2	4/ 6 (日)	春を楽しむ 道場千苅さくら祭り 散策コース(共催:道場町観光協会)	神鉄道場駅〜道場橋〜有馬川・武庫川沿い〜 生野橋〜千苅水源池(往復)	神鉄道場駅 9:00〜10:00	約12キロ 一般
3	4/12 (土)	第4回長田・丸山ドキドキウォーキング 自然と歴史の街歩きコース (共催:丸山地区住民自治協議会)	丸山駅〜神戸丸山衝上断層〜丸山遊園地跡・ 大阪府収容所神戸川崎分所跡〜丸山駅 ※ドキドキウォーキング「歴史編」のパンフレットをプレゼントし ます。	丸山駅 9:00〜10:00	約3キロ 一般
4	4/17 (木)	35種260本の八重桜が咲く やなせ苑桜づつみ八重桜ウォーク (協賛:小野市・小野市観光協会)	神鉄 市場駅〜やなせ苑〜白雲谷温泉ゆびか〜 小野駅 ※参加者全員に白雲谷温泉ゆびかのタオル引換券をプレゼント します。(タオルの引換は入浴者限定です)	神鉄 市場駅 10:00〜11:00	約7キロ 家族
5	4/24 (木)	第1回みっさいハイキング 兵庫県内最大級の防災施設を堪能せよ! 兵庫県立三木総合防災公園探検コース(共催:三木市・備前兵庫県立広域防災センター)	緑が丘駅〜消防学校〜備蓄倉庫内〜 ブルボンビーンズドーム〜緑が丘駅 ※みっさいハイキングは年間8回開催!参加者にはみっさいハイキング 手帳をお渡しします。	緑が丘駅 9:00〜10:00	約9キロ 一般
6	4/26 (土)	健康ウォーキング でんスポアドベンチャーフェスタ満喫コース (共催:明治安田・北神戸田園スポーツ公園)	道場南口駅〜八多川沿い〜 北神戸田園スポーツ公園〜二郎駅	道場南口駅 10:00〜11:00	約5キロ 家族
7	5/ 3 (土・祝)	神戸登山プロジェクトハイキング 藍那古道・丹生山コース	藍那駅〜藍那古道〜市バス丹生神社前〜 丹生山〜市バス丹生神社前 ※お帰りは神戸市バス①系統に乗車し、真谷駅へ。(バスの本数は 限られています)	藍那駅 9:00〜10:00	約11キロ 健脚 ➡
8	5/ 5 (月・祝)	西区ふるさと散策のみち 押部谷の歴史と里山を楽しむコース (共催:西区役所)	木津駅〜木津の磨崖仏〜顕宗仁賢神社〜 木幡駅(ふるさとまつり2025〜酒と音楽& こども縁日〜)	木津駅 9:30〜10:30	約4キロ 一般
9	5/ 8 (木)	緑豊かな公園をめぐる フラワータウンまちあるきコース (協賛:神戸ヤクルト販売株式会社)	フラワータウン駅〜深田公園〜三田谷公園〜 フラワータウン駅 ※ドリンク(きになる野菜 1食分のマルチビタミン 赤ぶどう&トマト)を 1本プレゼントします。(先着順・数に限りがあります)	フラワータウン駅 9:00〜10:00	約6キロ 一般
10	5/22 (木)	健康ウォーキング 千丈寺湖散策コース (共催:明治安田)	ウッディタウン中央駅〜千丈寺湖〜 JR 広野駅	ウッディタウン中央駅 9:00〜10:00	約12キロ 一般
11	5/28 (水)	湊川から神戸どうぶつ王国へ 行こう! (共催:神戸市交通局・神戸新交通株式会社)	湊川駅〜湊川公園(スタート)〜ニューシーポートエリア〜 ポートターミナル〜南公園〜中央緑地〜 神戸どうぶつ王国(ゴール)〜計算科学センター駅 ※ゴール受付後、マップ提示で神戸どうぶつ王国の入園料が半額となります。	湊川公園 (湊川駅・湊川公園駅下車、 地上階へ) 10:00〜10:30	約9キロ 一般
12	6/ 1 (日)	小野ハミングウェイウォーキング (共催:小野市・市場地区地域づくり協議会・小野市観光協会)	神鉄 市場駅〜市場小学校(集合)〜山田の里公園〜 鶴池・亀池〜山田の里公園(解散)〜神鉄 市場駅 ※参加者全員に激涼温泉さすみの入浴料割引券をプレゼント します。	市場小学校 (神鉄 市場駅下車、徒歩約10分) 9:00〜9:30	約14キロ 一般
13	6/ 7 (土)	グルーム祭の安全祈願祭に参加しよう シュラインロードコース (協賛:大塚製薬株式会社)	有馬口駅〜シュラインロード〜六甲山記念碑 台・グルーム祭会場〜六甲ケーブル山上駅 ※お帰りは、徒歩約15分で六甲ケーブル山上駅〜六甲ケーブル〜 神戸市バス⑩系統を乗り継いで阪急六甲駅へ。 ※大塚健康食品をプレゼントします。(先着順・数に限りがあります)	有馬口駅 8:30〜9:00	約7キロ 健脚 ➡
14	6/10 (火)	第2回みっさいハイキング 子午線博士の解説付き! 子午線が通るまち探訪コース(共催:三木市)	恵比須駅〜子午線時計台〜子午線や〜大塚の石柱〜 三木小学校の石柱〜久留美の石柱〜大塚公園会館〜 湯の山街道〜みき歴史資料館〜堀光美術館〜三木上の丸駅 ※子午線時計台にて子午線博士の解説があります。	恵比須駅 11:00〜12:00	約6キロ 一般
15	6/14 (土)	武庫川のせせらぎを感じながら 三田の神社と蒸気機関車モニュメントを めざすコース(共催:JR西日本)	三田駅〜天満神社〜武庫川沿い〜御霊神社〜 はじかみ池公園〜南ウッディタウン駅	三田駅 9:00〜10:00	約6キロ 一般



写真提供 三木市 三木ホースランドパーク



獅子ヶ池



写真提供 加西市観光協会 五百羅漢の紅葉



石井ダムからの眺望



写真提供 小野市観光協会 鴨池

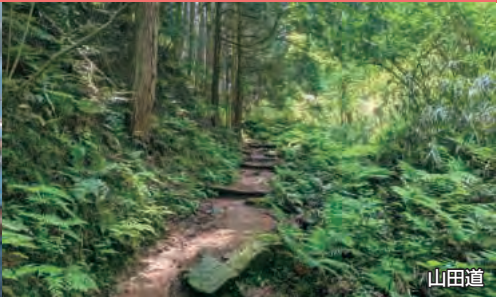

山田道

2025年7〜9月のハイキング

2025年10〜12月のハイキング

回	開催日	コース名	コース	集合場所・時間	距離 向き
16	6/21 (土)	神戸登山プロジェクトハイキング 山田道・森林植物園散策コース (共催:神戸市建設局)	谷上駅〜山田道〜森林植物園(有料)〜谷上駅 ※机上講座同時開催(詳しくは中面をご覧ください) ※マップ提示で森林植物園入園料2割引の特典があります。	谷上駅 9:00〜10:00	約8キロ 一般
17	6/26 (木)	第3回みつきいハイキング 15,000株のあじさいに癒されよう! 三木あじさい祭り2025満喫コース(共催:三木市)	三木駅〜あじさいフローラみき〜道の駅みき〜三木鉄道記念公園〜三木駅 ※あじさいの森に入る場合300円必要です。	三木駅 9:00〜10:00	約6キロ 一般
18	7/ 5 (土)	涼を求めて 日本初の河川トンネル 湊川隧道見学コース (協賛:メトロこうべ)	神鉄 長田駅〜湊川隧道〜会下山公園〜会下山小公園〜新開地駅 ※湊川隧道への立ち寄り可能時間は13:00〜15:00(終了)です。 ※湊川隧道は安全確保のため入場制限を行う可能性があります。 ※メトロこうべ100円券を進呈します。	神鉄 長田駅 13:00〜14:00	約3キロ 一般
19	9/15 (月・祝)	里地里山文化を体験できる あいな里山公園散策コース (共催:あいな里山公園)	西鈴蘭台駅〜あいな里山公園(有料)〜藍那駅 ※シルバー無料入園日(予定)(身分証提示必要) ※マップ提示で、大人入園料450円〜団体料金290円 ※取極体験(主催:あいな里山公園)ができます。 【無料:当日13:30迄、あいな里山公園にて受付先着70名様】 【取極体験に関する問合せ先】078-591-8000	西鈴蘭台駅 9:30〜10:30	約6キロ 一般
20	9/25 (木)	神戸親和大学×神戸電鉄コラボハイキング 鈴蘭台末広稲荷神社で心身ともにリフレッシュコース(共催:神戸親和大学)	鈴蘭台駅〜鈴蘭台末広稲荷神社(きたきた!元気体操実施)〜西鈴蘭台駅	鈴蘭台駅 9:00〜10:00	約5キロ 一般
21	10/ 2 (木)	第4回みつきいハイキング 三木ホースランドパークでSHIGA国スポが開催! 馬術競技会観戦コース(共催:三木市)	三木駅〜三木ホースランドパーク〜道の駅みき〜三木鉄道記念公園〜三木駅	三木駅 9:00〜10:00	約7キロ 一般
22	10/ 9 (木)	健康ウォーキング 有馬富士公園散策コース (共催:明治安田)	三田駅〜三輪明神窯史跡園〜有馬富士公園〜南ウッドタウン駅 ※特別ガイドツアー同時開催(詳しくは中面をご覧ください)	三田駅 9:00〜10:00	約8キロ 一般
23	10/11 (土)	ユニバーサルアクティビティ(車椅子) 平清盛の史跡を訪ねるコース (共催:株式会社好日山荘・協賛:メトロこうべ)	湊川駅〜厳島神社〜柳原蛭子神社〜能福寺(兵庫大仏)〜新開地駅 ※車椅子の方もご参加できるイベント(詳しくは中面をご覧ください) ※メトロこうべ100円券を進呈します。	湊川駅 9:00〜10:00 ※車椅子ハイクは10:00	約4キロ 家族
24	10/23 (木)	コスモスが咲き誇る ひまわりの丘公園・浄土寺散策コース (協賛:小野市・小野市観光協会)	小野駅〜大池総合公園〜うるおい交流館エクラ〜浄土寺〜ひまわりの丘公園〜小野駅 ※参加者全員に記念品をプレゼントします。	小野駅 9:00〜10:00	約11キロ 一般
25	10/26 (日)	神戸登山プロジェクトハイキング こうべ森の文化祭コース (共催:神戸市建設局)	鈴蘭台駅〜洞川梅林〜再度公園(往復)	鈴蘭台駅 9:30〜10:30	約7キロ 一般
26	11/ 2 (日)	西区ふるさと散策のみち 住吉神社と和田の里山の景色を楽しむコース(共催:西区役所・はたび〜)	押部谷駅〜住吉神社〜清水寺〜大歳神社〜はたび〜(農村と都市の交流拠点)〜神戸市交 西神中央駅	押部谷駅 9:30〜10:30	約10キロ 一般
27	11/ 8 (土)	第5回長田・丸山ドキドキウォーキング 紅葉と歴史の獅子ヶ池散策コース (共催:丸山地区住民自治協議会)	丸山駅〜「鴨越の坂落とし」遠望地点〜獅子ヶ池〜丸山駅 ※ドキドキウォーキング「獅子ヶ池編」のパンフレット、クリアファイルをプレゼントします。	丸山駅 9:00〜10:00	約5キロ 一般
28	11/15 (土)	第5回みつきいハイキング 第1回加西風土記の里ウォーク 御坂のサイフォンを目指して! 播磨国風土記堪能コース(共催:三木市・加西市)	緑が丘駅〜兵庫県立三木総合防災公園〜淡河川疎水導水管〜御坂サイフォン橋〜御坂神社〜緑が丘駅 ※加西風土記の里ウォークは年間5回開催!参加者にはハイキング手帳をお渡しします。回数により記念品を贈呈します。	緑が丘駅 9:00〜10:00	約12キロ 一般
29	11/27 (木)	第2回加西風土記の里ウォーク 五百羅漢紅葉満喫コース (共催:加西市観光協会)	北条鉄道 北条町駅〜北条の宿〜五百羅漢(拝観料200円必要)〜横尾街道〜北条鉄道 北条町駅	北条鉄道 北条町駅 10:40	約4.5キロ 一般
30	11/30 (日)	秋風に舞う紅葉に心躍る 大師道から再度公園コース (共催:阪急電鉄株式会社)	阪急 春日野道駅〜生田川公園(スタート)〜新神戸駅〜異人館通り〜鶴山登山口〜大師道〜再度谷〜ふたたびキャビン〜大龍寺〜修法ヶ原池(再度公園)〜鈴蘭台駅(ゴール)	生田川公園(阪急 春日野道駅下車、西へ徒歩約10分) 9:30〜10:30	約11キロ 健脚

2026年1〜3月のハイキング

回	開催日	コース名	コース	集合場所・時間	距離 向き
31	12/ 6 (土)	晩秋の紅葉を満喫! 鈴蘭台から大自然の中を突き抜ける ウォーク(共催:阪神電気鉄道株式会社)	鈴蘭台駅〜ベルスト鈴蘭台(スタート)〜鈴蘭台車両工場〜妙号岩〜石井ダム〜鈴蘭台処理場〜鳥原貯水池〜みなとが商店街〜湊川公園〜新開地一丁目商店街〜喜楽館〜メトロこうべMetro+(中央広場)(ゴール)〜新開地駅	ベルスト鈴蘭台3階 すずらん広場 9:30〜10:30	約8キロ 一般
32	12/11 (木)	風情ある温泉街を楽しむ 有馬温泉散策コース (共催:株式会社有馬温泉企業)	有馬温泉駅〜鼓ヶ滝公園〜瑞宝寺公園〜天神泉源〜有馬温泉駅 ※天神泉源にガイドスタッフ(湯守)を配置します。(13:00〜14:00)	有馬温泉駅 12:00〜13:00	約5キロ 一般
33	12/13 (土)	第3回加西風土記の里ウォーク 第6回みつきいハイキング 播磨国風土記の舞台を訪ねて 玉丘古墳散策コース(共催:加西市・三木市)	北条鉄道 北条町駅〜ランドマーク展望台〜玉丘史跡公園〜北条鉄道 北条町駅	北条鉄道 北条町駅 10:40	約7キロ 一般
34	1/ 4 (日)	新春初歩き!開運招福を願う 七福神巡りコース (協賛:ダイドードリンコ株式会社)	湊川駅〜福海寺〜柳原蛭子神社〜柳原天神社〜真光寺〜和田神社〜薬仙寺〜清盛塚〜能福寺(兵庫大仏)〜湊川駅 ※ドリンク1本プレゼントします。(先着順・数に限りがあります)	湊川駅 9:00〜10:00	約6キロ 家族
35	1/17 (土)	渡り鳥の飛来地として知られている 鴨池散策コース (協賛:小野市・小野市観光協会)	小野駅〜鴨池〜小野駅 ※参加者全員にふらっとくすみのお食事割引券をプレゼントします。	小野駅 9:00〜10:00	約10キロ 一般
36	1/22 (木)	第4回加西風土記の里ウォーク 新春ハイク 絶景 古刹周遍寺散策コース (共催:加西市観光協会)	北条鉄道 網引駅〜加西南産業団地〜周遍寺〜北条鉄道 網引駅	北条鉄道 網引駅 10:20	約7キロ 一般
37	2/ 1 (日)	第7回みつきいハイキング 秀長も駆け抜けた! 三木合戦ゆかりの地コース(共催:三木市)	恵比須駅〜竹中半兵衛の墓〜秀吉本陣跡〜潜水橋〜長久橋〜岩宮〜上津船着場〜三木上の丸 ※秀吉本陣跡・上津船着場にガイドスタッフを配置します。	恵比須駅 9:00〜10:00	約8キロ 一般
38	2/ 5 (木)	健康ウォーキング 有馬温泉散策コース (共催:明治安田)	有馬温泉駅〜鼓ヶ滝公園〜瑞宝寺公園〜有馬温泉駅	有馬温泉駅 9:00〜10:00	約5キロ 一般
39	2/14 (土)	小野で楽しむひなまつり 小野藩陣屋町のひなめぐりコース (協賛:小野市・小野市観光協会)	小野駅〜小野商店街〜伝統産業会館〜小野商店街〜好古館(ビッグひなまつり)〜小野駅 ※好古館の当日入館券をプレゼントします。	小野駅 10:00〜11:00	約3キロ 家族
40	3/ 7 (土)	事前申込必須 参加者定員制 小野アルプス縦走ハイキング (共催:小野市・小野市観光協会)	粟生駅〜鴨池〜岩倉峠入口〜小野アルプス〜白雲谷温泉ゆびか(解散)〜粟生駅(シャトルバス) ※参加者全員に白雲谷温泉ゆびか入浴割引券をプレゼントします。 ※当日、白雲谷温泉ゆびか〜粟生駅間はシャトルバスを運行します。	粟生駅 9:30〜10:00	約11キロ 健脚
41	3/12 (木)	第5回加西風土記の里ウォーク 倉谷石棺散策コース (共催:加西市観光協会)	北条鉄道 法華口駅〜若森稲荷神社〜北条鉄道 田原駅	北条鉄道 法華口駅 10:25	約5キロ 一般
42	3/20 (金・祝)	ユニバーサルアクティビティ(手話) 〜山麓リボンの道〜 北野異人館コース (共催:株式会社好日山荘)	神鉄 長田駅〜福寿院〜山麓リボンの道(五宮神社〜諏訪山公園〜北野異人館)〜新神戸駅 ※手話でもご案内するイベント(詳しくは中面をご覧ください)	神鉄 長田駅 9:00〜10:00 ※手話ハイクは10:00	約8キロ 一般
43	3/22 (日)	神戸登山プロジェクトハイキング 山田道・森林植物園コース	谷上駅〜山田道〜森林植物園(有料)〜谷上駅 ※机上講座同時開催(詳しくは中面をご覧ください)	谷上駅 9:00〜10:00	約8キロ 一般
44	3/29 (日)	第8回みつきいハイキング 三木鉄道の廃線跡「別所ゆめ街道」と 桜づつみ堪能コース(共催:三木市)	三木駅〜三木鉄道記念公園〜I TeA HOUSE〜ふるさと交流館〜桜づつみ〜大村駅	三木駅 9:00〜10:00	約11キロ 一般

... コースの一部もしくは全域に矢印を設置します。

EXP02025 デジタルウォレット アプリ内でのスタンプゲットの対象コースです。

MISSIONアプリ「DIG」でも楽しめます。

アプリの詳細はこちら

神鉄ハイク特別講座

年間50回開催中の“神鉄ハイキング”で特別講座を開催します。山をよく知る登山専門家がコンパスを使った地図読みを初歩から丁寧に講習します！

机上講座

- 開催日** 6/21(土)・3/22(日) ※両日同一内容です。
- 集合場所** いろどりBASE 谷上(谷上駅高架下)
- 参加料金** 3,000円
- 予約** 6/21(土)開催分…5/21(水) 10:00から
3/22(日)開催分…2/20(金) 10:00から
電話で予約開始
- 持ち物** 筆記用具・コンパス(お持ちの方)
- 定員** 各回先着10名 最小催行人員5名



トレイルツアー(机上講座+有馬富士 実技講座ハイキング)

- 開催日** 10/9(木)
- 集合場所** 有馬富士公園内パークセンター前 10:00
- 参加料金** 4,000円
- 予約** 9/9(火) 10:00から電話で予約開始
- コース** 有馬富士公園～有馬富士～有馬富士公園(解散)
- 距離・向き** 約4.5キロ 健脚
- 持ち物** お弁当・飲み物・筆記用具・コンパス(お持ちの方)
- 定員** 先着10名 最小催行人員5名

講師
山徑社 田淵 幹敏

予約・お問い合わせ
神鉄コミュニケーションズ Tel. **078-521-0321** (平日10:00～17:00)

神鉄ハイキング

Instagram 公式アカウントを

開設しました!
開催予定のハイキングの
みどころなどを随時更新♪

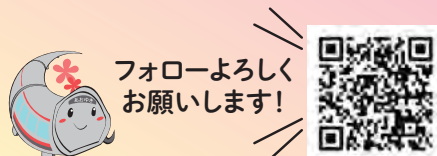

@shintetsu_hiking



神鉄ハイキング
LINE公式アカウント

開催・中止情報を
プッシュ通知で
お知らせ!!



You Tube

しんてつ
+
わんチャンネル

おすすめの
ハイキングコースを
配信中!!



神戸登山の玄関口 JR新神戸駅の登山支援拠点 「トレイルステーション神戸」 (神戸市運営)

愛称は“トレコ”



登山ルート相談や初心者向けツアーなど、山を安心安全に楽しんでいただけるサービスを提供しています。

営業日時やツアー企画など
詳しくはこちら▶



「神戸登山プロジェクトハイキング」 参加特典

全4回全て参加でオリジナルグッズを進呈します。

～2025年度 年間賞のご案内～

2025年度(2025年4月～2026年3月)に開催を予定している全50回のハイキング(別面のコラボハイキング含む)のうち、

50%以上ご参加の方には**敢闘賞**をプレゼント!

80%以上ご参加の方には**踏破賞**を更に**プレゼント!!**

また、スタンプ帳下部に記載の各ミッションを達成すると、

1ミッションにつき1スタンプ付与します♪♪

(※ミッションの達成には画面の掲示が必要です。)

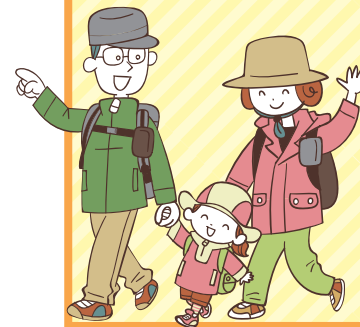

前スタンプ帳までの通算回数

 回

確認印

2025年度 通算回数

 回

確認印

2025年度 登山プロジェクト
ハイキング通算回数

 回

確認印

1	2	3	4	5
START ▶▶				
6	7	8	9	10
11	12	13	14	15
16	17	18	19	20
21	22	23	24	25

26	27	28	29	30
31	32	33	34	35
36	37	38	39	40
41	42	43	44	45
46	47	48	49	50
			GOAL	

ミッション1 神鉄ハイキング
LINE公式アカウントを
友だち追加(年度)

ミッション
達成!

ミッション2 神鉄ハイキング
Instagramをフォロー
(年度)

ミッション
達成!

ミッション3 EXPO2025 デジタルウォレット
アプリをダウンロードのうえ掲載の
対象ハイキングでスタンプゲット

ミッション
達成!

敢闘賞達成!
(年度)

賞品
受領印

踏破賞達成!
(年度)

賞品
受領印

※ミッションおよび各賞は2026年度以降変更となる可能性があります。

WESTER × 神鉄ハイキング

参加方法

- スマートフォンでWESTERアプリをダウンロードしてキャンペーンにエントリー
- ハイキング当日に受付にてGPSチェックインをし、スタンプ獲得!
- スタンプを集めて素敵な賞品が当たる抽選に参加!

本スタンプラリーのお問い合わせ先

WESTERスタンプラリー事務局

Mail: wester-stamp-office@westjr.co.jp

※メールの件名は「WESTER×神鉄ハイキングについて」とお申し出ください。
※スタンプラリー実施期間(2025年4月1日～2026年3月31日)のみの運営となります。
※ご返信には最大2週間程度要する場合がございます。予めご了承ください。

ハイキングに
参加して
素敵な賞品が
当たるチャンス!

詳しくはこちら▶



「WESTERウォーキング部2025」は2025年4月1日公開予定!



ユニバーサルアクティビティ(申込制・参加無料)

イベントの詳細・申込みについて



すべての方にアウトドアを楽しんでいただけるようサポートいたします! 神鉄沿線でアウトドアにチャレンジしてみませんか?

開催日	コース名	コース	集合場所・時間	距離・向き	定員	受付開始日
10/11 (土)	車椅子で楽しむ! 神鉄ハイキング 平清盛の史跡を訪ねるコース (共催:株式会社好日山荘・協賛:メトロこうべ)	湊川駅～厳島神社～柳原蛭子神社～能福寺(兵庫大仏)～新開地駅 ※メトロこうべ100円券を進呈します。	湊川駅 10:00	約4キロ 家族	5名 (申込制・先着順)	8/12 (火)
3/20 (金祝)	手話で楽しむ! 神鉄ハイキング ～山麓リボンの道～北野異人館コース (共催:株式会社好日山荘)	神鉄 長田駅～福寿院～山麓リボンの道(五宮神社～諏訪山公園～北野異人館)～新神戸駅	神鉄 長田駅 10:00	約8キロ 一般	5名 (申込制・先着順)	1/20 (火)

監修 国立大学法人 岡山大学 教育推進機構 准教授 池谷航介

神鉄ハイキング記念バッジ



メモ

SHINTETSU HIKING STAMP NOTEBOOK

神鉄ハイキング 《スタンプ帳》

神鉄ハイキングに参加される皆さまへ

★注意事項

- 2025年度の神鉄ハイキングは、係員の同行やコース途中での案内を行わず、各自で自由にハイキングをお楽しみいただく「マップ片手にフリーハイキング」として開催します。
- コースマップは当日スタート駅または指定の集合場所でお渡しします。
- スタンプ帳の参加印は当日スタート受付またはコース内の指定の場所で押印します。
- 別途特記されたコースを除く全てのコースは参加自由・無料です。ただし、交通費・入場料は各自負担となります。
- 雨天の場合または雨天が予想される場合は中止することがあります。
- 実施日に台風等により注意報・警報が出ている場合は中止します。
- 天候・コースの状況によりコース等を変更することがあります。
- 当ハイキングでは、参加人数・氏名等は把握しておりませんので、その趣旨をご理解いただき、ご参加ください。
- ハイキング参加中に生じた参加者の事故やケガ、または参加者が他に与えた損害については、主催者は一切その責任を負いません。万一、事故等が生じた場合の費用については、参加者の負担となります。
- 小学生以下の方は、保護者と一緒にご参加ください。年齢、体力に応じたハイキングをお選びください。
- 当日、体調がすぐれない方は、参加をご遠慮ください。
- 交通ルールを守り、道路横断時等は車に十分注意してください。
- 係員の指示・注意事項は必ず守ってください。
- ゴミ・空き缶は必ず持って帰りましょう。

■事前の
お問い合わせは 神鉄コミュニケーションズ **078-521-0321**
神戸電鉄総合案内所 **078-592-4611**

■当日の中止、決行の
お問い合わせは 午前7時以降 鈴蘭台駅 **078-591-0064**
岡場駅 **078-982-6193**

山陽・神戸市交・神鉄・JR コラボハイキング

参加者にはスタンプ台紙を配布します。
年6回開催のうち、3回以上のご参加の方には敢闘賞を進呈します。
(※ただし12月21日の最終回に参加が条件となります。)

回	開催日	コース名	見どころ	集合場所・時間	ゴール	距離・向き
①	5/11 (日)	奥須磨・垂水の神社をめぐるハイキング	奥畑大蔵神社、西名若宮神社、瑞丘八幡神社	名谷駅前広場 (神戸市交 名谷駅下車 南へすぐ) 9:30~10:30	MOLTIたるみ東館 (山陽垂水駅・ JR 垂水駅まですぐ)	約8.5キロ 一般
②	5/25 (日)	丹生山田の里を楽しむハイキング (共催:株式会社ミックウェア)	下谷上農村歌舞伎、新兵衛石、六條八幡宮	神戸市交・神鉄 谷上駅 9:30~10:30	神戸市交・神鉄 谷上駅	約8キロ 一般
③	6/29 (日)	須磨海岸から横尾遊歩道を訪ねるハイキング	須磨寺公園、高倉台公園、横尾遊歩道	須磨海岸 (山陽 須磨駅下車 南へ約200m・ JR 須磨駅下車 南へすぐ) 9:30~10:30	妙法寺駅南出口側広場 (神戸市交 妙法寺駅まですぐ)	約7キロ 一般
④	9/28 (日)	須磨・長田・兵庫の西神戸名所を訪ねるハイキング (タイアップ:メトロこうべ)	網敷天満宮、鉄人28号像、ノエビアスタジアム神戸	須磨寺公園 (山陽 須磨駅下車 北西へ約550m) 9:30~10:30	メトロこうべ metro+(中央広場) (新開地駅まで 西へ約200m)	約8キロ 一般
⑤	11/22 (土)	塩田八幡宮とでんスポ秋まつりを満喫するハイキング(共催:北神戸田園スポーツ公園)	塩田八幡宮、北神戸田園スポーツ公園 (でんスポ秋まつり開催予定)	JR 道場駅 9:30~10:30	北神戸 田園スポーツ公園 (神鉄 二郎駅まで 北東へ約1キロ)	約11キロ 一般
⑥	12/21 (日)	兵庫津ミュージアムをめぐるハイキング	会下山公園、兵庫津ミュージアム	房王寺公園 (神鉄 長田駅下車 東へ約150m) 9:30~10:30	兵庫津ミュージアム (神戸市交 中央市場前駅まで 北へ約400m)	約6キロ 一般

利用料金

大人 (中学生以上)	平日 800円 休日 900円
小人 (小学生)	平日 400円 休日 450円
岩盤浴 (1時間)	平日 800円 休日 900円

※別途入浴料が必要

岩盤浴

関西でも珍しい岩盤単独ベッド式なのでゆったりと過ごせます(60分)。また、低温低湿のため高齢者の方も安心して利用できます。おしゃべり自由な個室も大人気です!

〒675-1345
小野市泰田町1000番地の1
電話:0794-70-0261
開館時間:10:00~22:00
(21:30 最終受付終了)
休日:第2火曜日・年末年始・
施設定期点検日

Facebook: 神戸電鉄公式

神戸電鉄停車駅ご案内

