



Let's 自然豊かな神鉄沿線へ

神鉄ハイキング

SHINTETSU HIKING
2026年度

★神鉄ハイキング Instagram公式アカウントを随時更新中♪
★大好評 コラボハイキングが盛りだくさん!



写真/つくはら大橋休憩所

※掲載内容は、本誌作成時点のものです。
※予告なく内容等が変更される場合がありますので、お出かけの際は最新の情報をご確認ください。

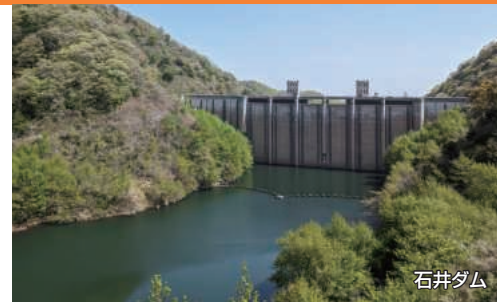

2026年4〜6月のハイキング

回	開催日	コース名	コース	集合場所・時間	距離 向き
1	4/ 3 (金)	第1回加西風土記の里ウォーク 小谷城跡と北条の宿散策コース (共催:加西市観光協会)	北条鉄道 北条町駅～北条の宿～酒見寺～住吉神社～五百羅漢(拝観料200円)～小谷城跡～横尾街道～北条鉄道 北条町駅 ※加西風土記の里ウォークは年間4回開催!参加者にはハイキング手帳をお渡しします。参加回数により記念品を贈呈します。	北条鉄道 北条町駅 10:40	約6キロ 一般
2	4/ 5 (日)	楽天ヴィッセル神戸株式会社協力 ノエビアスタジアム神戸周辺の桜満喫コース (共催:JR西日本)	JR 兵庫駅～和田旋回橋(眺望)～ノエビアスタジアム神戸～能福寺～湊川駅 ※ノエビアスタジアム神戸のフィールドを間近で見学可能です(11:30迄)。	JR 兵庫駅 9:30～10:30	約6キロ 家族
3	4/ 7 (火)	北神・岡場の魅力発見 有野の歴史巡りと藤原山公園の桜コース (共催:北神区役所・エコール・リラ)	五社駅～中尾神社～五社八幡神社～有間神社～藤原山公園～岡場駅 ※当日、エコール・リラ専門店でお買い物券をプレゼントします。	五社駅 9:00～10:00	約4キロ 一般
4	4/16 (木)	35種260本の八重桜が咲く やなせ苑桜づつみ八重桜ウォーク (協賛:小野市・小野市観光協会)	神鉄 市場駅～やなせ苑～白雲谷温泉ゆびか～小野駅 ※参加者全員に白雲谷温泉ゆびかのタオル引換券をプレゼントします(タオルの引換は入浴者限定です)。	神鉄 市場駅 10:00～11:00	約7キロ 家族
5	4/25 (土)	でんスポハイキング でんスポアドベンチャーフェスタ2026を楽しむコース (共催:北神戸園スポーツ公園)	道場南口駅～八多川沿い～北神戸園スポーツ公園～二郎駅	道場南口駅 10:00～11:00	約5キロ 家族
6	4/29 (水・祝)	ダム天端からの眺望を楽しむ 石井ダム散策コース (協賛:大塚製薬株式会社)	鈴蘭台駅～石井ダム～鶴越駅 ※健康食品(SOYJOY あずき&ほうじ茶)をプレゼントします(先着順・数に限りがあります)。	鈴蘭台駅 9:00～10:00	約5キロ 一般 →
7	5/ 2 (土)	第1回神戸登山プロジェクトハイキング 藍那古道・丹生山コース	藍那駅～藍那古道～市バス丹生神社前バス停～丹生山～市バス丹生神社前バス停 ※お帰りは神戸市バス111系統に乗り、真谷駅へ。(バスの本数が限られています。予めご了承ください。)	藍那駅 9:00～10:00	約11キロ 健脚 →
8	5/ 5 (火・祝)	西区ふるさと散策のみち 押部谷の歴史と里山を楽しむコース (共催:西区役所)	木津駅～木津の磨崖仏～顕宗仁賢神社～木幡駅(ふるさとまつり開催)	木津駅 9:30～10:30	約4キロ 一般
9	5/ 9 (土)	第2回神戸登山プロジェクトハイキング 菊水山から神戸の街を望むコース	鈴蘭台駅～菊水山登山口～菊水山～菊水山登山口～鈴蘭台駅	鈴蘭台駅 9:00～10:00	約4キロ 一般 →
10	5/14 (木)	健康ウォーキング 千丈寺湖散策コース (共催:三田市・明治安田)	ウッディタウン中央駅～千丈寺湖～JR 広野駅 ※ノルディック・ウォーキング用のポールを貸出可能です(当日申込制)。	ウッディタウン中央駅 9:00～10:00	約8キロ 一般
11	5/23 (土)	ユニバーサルアクティビティ(車椅子)同時開催 平清盛の史跡を訪ねるコース (共催:株式会社好日山荘、協賛:メトロこうべ)	湊川駅～厳島神社～柳原蛭子神社～能福寺～メトロこうべ～新開地駅 ※車椅子の方も参加可能なイベント(詳しくは中面をご覧ください)。 ※メトロこうべ100円券をプレゼントします。	湊川駅 9:00～10:00 ※車椅子ハイイクは10:00	約4キロ 家族
12	5/31 (日)	小野ハミングウェイウォーキング (共催:小野市・市場地区地域づくり協議会・小野市観光協会)	神鉄 市場駅～市場小学校(集合出発式)～山田の里公園～鶴池・亀池～山田の里公園(解散)～神鉄 市場駅 ※参加者全員に漱溪温泉さすみの郷入浴料割引券をプレゼントします。	市場小学校(神鉄 市場駅下車、徒歩約10分) 9:00～9:30	約14キロ 一般
13	6/ 6 (土)	裏六甲の石仏の道 シュラインロードコース (協力:からとの未来を考える会)	有馬口駅～シュラインロード～六甲山記念碑台～六甲ケーブル 六甲山上駅 ※お帰りは、徒歩約15分で六甲ケーブル 六甲山上駅～六甲ケーブル～神戸市バス16-106系統を乗り換えて飯倉 六甲駅へ。	有馬口駅 9:00～9:30	約7キロ 健脚 →
14	6/10 (水)	第1回みつきいハイキング 「時の記念日」限定!! 子午線のまちで時のモニュメントを巡るコース (共催:三木市)	恵比須駅～子午線塔時計台～大塚の石柱～久留美の石柱～湯の山街道～みき歴史資料館～観光美術館～三木城跡～三木上の丸駅 ※みつきいハイキングは年間7回開催!参加者にはみつきいハイキング手帳をお渡しします。 ※子午線塔時計台で子午線博士の特別解説があります。 ※歴史資料館・美術館で連携企画があります。入館無料。	恵比須駅 11:00～12:00	約6キロ 一般
15	6/18 (木)	健康ウォーキング 有馬温泉散策コース (共催:明治安田)	有馬温泉駅～鼓ヶ滝公園～瑞宝寺公園～有馬温泉駅	有馬温泉駅 9:00～10:00	約5キロ 一般



旧小川家別邸 写真提供 三木市



ひまわりの丘公園 写真提供 小野市観光協会



志染の石室 写真提供 三木市



修法ヶ原池(再度公園)



玉丘史跡公園 写真提供 加西市観光協会



ビッグひなまつり 写真提供 小野市観光協会

2026年9月のハイキング

2026年10、12月のハイキング

回	開催日	コース名	コース	集合場所・時間	距離 向き
16	6/21 (日)	第3回神戸登山プロジェクトハイキング 今が見頃! 森林植物園の紫陽花を見に行こう (共催: 阪急電鉄株式会社・神戸市建設局)	阪急 春日野道駅~生田川公園(スタート)~新神戸~布引貯水池~ 桜屋~市ヶ原~蛇ヶ谷~修法ヶ原池(再度公園)~森林植物園(西門)(有料)~ 森林植物園(正門)~山田道~谷上駅(ゴール) ※マップ提示で森林植物園入園料2割引の特典があります。	生田川公園 (阪急 春日野道駅下車、 西へ徒歩約10分) 9:00~10:00	約13キロ 健脚 ➡
17	6/24 (水)	第2回みっさいハイキング あじさい咲く森でほっと一息 三木あじさい祭り2026満喫コース(共催: 三木市)	三木駅~三木鉄道記念公園~道の駅みき~ あじさいフローラみき~旧小河家別邸~ 三木駅 ※「あじさいの森」に入る場合は入園料300円が必要です。	三木駅 9:00~10:00	約6キロ 一般
18	9/10 (木)	神戸親和大学×神戸電鉄コラボハイキング 鈴蘭台末廣稲荷神社で心身ともにリフレッシュコース(共催: 神戸親和大学)	鈴蘭台駅~鈴蘭台末廣稲荷神社 (きたきた!元気体操実施)~西鈴蘭台駅	鈴蘭台駅 9:00~10:00	約4キロ 一般
19	9/19 (土)	文化財を訪ねる 農村歌舞伎舞台散策コース	花山駅~上谷上農村歌舞伎舞台~ 下谷上農村歌舞伎舞台~箕谷駅	花山駅 9:00~10:00	約4キロ 一般
20	9/21 (月・祝)	里地里山文化を体験できる あいな里山公園散策コース (共催: あいな里山公園)	西鈴蘭台駅~あいな里山公園(有料)~藍那駅 ※シルバー(65歳以上)無料入園日(予定)(身分証提示必要)。 ※マップ提示で、大人入園料450円~団体料金290円 ※収税体験(主催: あいな里山公園)ができます。 (無料)当日13:30迄、あいな里山公園にて受付先着70名様。) 【収税体験に関する問合せ先】078-591-8000	西鈴蘭台駅 9:30~10:30	約6キロ 一般
21	9/27 (日)	有馬温泉のにぎわいとグルメを楽しむ 有馬温泉 湯泉神社の秋祭り& マルシェコース	有馬温泉駅~瑞宝寺公園~湯泉神社~ 有馬温泉駅	有馬温泉駅 9:00~10:00	約5キロ 一般
22	10/17 (土)	緑と水の潤いあふれる空間 有馬富士公園散策コース (協賛: コカ・コーラ ボトラーズジャパン株式会社)	神鉄 三田駅~三輪明神窯史跡園~ 有馬富士公園~南ウッディタウン駅 ※トレイルツアー同時開催(詳しくは中面をご覧ください)。 ※ドリンクを1本プレゼントします(先着順・数に限りがあります)。	神鉄 三田駅 9:00~10:00	約8キロ 一般
23	10/22 (木)	約400万本のコスモスが咲き誇る 浄土寺・ひまわりの丘公園散策コース (協賛: 小野市・小野市観光協会)	小野駅~大池総合公園~浄土寺~ ひまわりの丘公園~小野駅 ※参加者全員にJIMOTO select いちいちの割引券をプレゼント します。	小野駅 9:00~10:00	約11キロ 一般
24	10/25 (日)	第4回神戸登山プロジェクトハイキング 再度公園散策コース (共催: 神戸市建設局)	鈴蘭台駅~洞川梅林~再度公園~鈴蘭台駅	鈴蘭台駅 9:30~10:30	約8キロ 一般 ➡
25	10/29 (木)	健康ウォーキング ウッディタウン 公園めぐりコース (共催: 三田市・明治安田)	南ウッディタウン駅~はじかみ池公園~ 駒ヶ谷運動公園~ゆりのき台公園~ 中央公園~南ウッディタウン駅 ※ノルディック・ウォーキング用のポールを貸出可能です(当日申込 制)。	南ウッディタウン駅 9:00~10:00	約7キロ 一般
26	10/31 (土)	第3回みっさいハイキング 第2回加西風土記の里ウォーク 播磨国風土記の舞台を訪ねて 「御坂フットパス」と防災公園 踏破コース (共催: 三木市・加西市)	緑が丘駅~三木総合防災公園~志染の石室~ 御坂神社~御坂サイフォン橋~ 淡河川疎水導水管~緑が丘駅	緑が丘駅 9:00~10:00	約12キロ 一般
27	11/ 3 (火・祝)	ユニバーサルアクティビティ(手話)同時開催 石井ダムと烏原貯水池コース (共催: 株式会社好日山荘、協賛: メトロこうべ)	鈴蘭台駅~石井ダム~烏原貯水池~ メトロこうべ~新開地駅 ※手話でもご案内するイベント(詳しくは中面をご覧ください)。 ※メトロこうべ100円券をプレゼントします。	鈴蘭台駅 9:00~10:00 ※手話ハイクは10:00	約8キロ 一般 ➡
28	11/ 6 (金)	第4回みっさいハイキング 午年に馬と出会う特別な一日 馬術のまちで「馬術競技会」体感コース (共催: 三木市)	三木駅~別所ゆめ街道~法界寺山ノ上付城跡~ 高木大塚城跡~三木ホースランドパーク~ 道の駅みき~三木鉄道記念公園~ 旧小河家別邸~三木駅	三木駅 9:00~10:00	約8キロ 一般
29	11/18 (水)	風情ある温泉街を散策 有馬温泉の紅葉を楽しむコース (共催: 株式会社有馬温泉企業)	有馬温泉駅~鼓ヶ滝公園~瑞宝寺公園~ 天神泉源~有馬温泉駅 ※天神泉源にガイドスタッフ(湯守)を配置します(13:30~14:30)。	有馬温泉駅 12:30~13:30	約5キロ 一般
30	11/21 (土)	でんスポハイキング 紅葉のでんスポ秋まつり2026 満喫コース(共催: 北神戸田園スポーツ公園)	岡場駅~藤原台北町~ 北神戸田園スポーツ公園~二郎駅	岡場駅 9:30~10:30	約5キロ 家族

2027年1、3月のハイキング

回	開催日	コース名	コース	集合場所・時間	距離 向き
31	11/29 (日)	西区ふるさと散策のみち 住吉神社と和田の里山の景色を 楽しむコース(共催: 西区役所・はたび~)	押部谷駅~住吉神社~清水寺~大歳神社~ はたび~(農村と都市の交流拠点)~ 神戸市交 西神中央駅	押部谷駅 9:30~10:30	約9キロ 一般
32	12/ 3 (木)	健康ウォーキング 三田の歴史を訪ねるコース (共催: 三田市・明治安田)	神鉄 三田駅~武庫川沿い~天神公園~ 三田天満神社~心月院~神鉄 三田駅 ※ノルディック・ウォーキング用のポールを貸出可能です(当日申 込制)。	神鉄 三田駅 9:00~10:00	約5キロ 一般
33	12/ 6 (日)	晩秋のぬくもり感じる 紅葉ハイキング 再度公園から大師道、 諏訪山公園コース(共催: 阪急電鉄株式会社)	鈴蘭台駅~ベルスト鈴蘭台(スタート)~ 修法ヶ原池(再度公園)~大師道~ 諏訪神社・諏訪山公園~阪急 神戸三宮駅	ベルスト鈴蘭台1階 出ですぐ 9:00~10:00	約11キロ 健脚 ➡
34	12/10 (木)	第5回みっさいハイキング 豊臣秀吉と弟・秀長も戦った! 三木合戦の史跡巡りコース(共催: 三木市)	恵比須駅~竹中半兵衛の墓~秀吉本陣跡~ 淡河陣正の墓~別所長治公首塚~ みき歴史資料館~三木城跡~三木上の丸駅	恵比須駅 9:00~10:00	約9キロ 一般
35	12/12 (土)	第3回加西風土記の里ウォーク 第6回みっさいハイキング 播磨国風土記の舞台を訪ねて 玉丘古墳散策コース(共催: 加西市・三木市)	北条鉄道 北条町駅~山伏峠~ 玉丘史跡公園~北条鉄道 播磨横田駅	北条鉄道 北条町駅 10:40	約9キロ 一般
36	1/ 9 (土)	新春初歩き!開運招福を願う 七福神巡りコース (協賛: 株式会社伊藤園)	湊川駅~福海寺~柳原蛭子神社~ 柳原天神社~真光寺~和田神社~葉仙寺~ 清盛塚~能福寺~湊川駅 ※ドリンクを1本プレゼントします(先着順・数に限りがあります)。	湊川駅 9:00~10:00	約6キロ 家族
37	1/16 (土)	渡り鳥の飛来地として知られている 鴨池散策コース (協賛: 小野市・小野市観光協会)	小野駅~鴨池~小野駅 ※参加者全員にぶらっときずみのお食事割引券をプレゼントし ます。	小野駅 9:00~10:00	約9キロ 一般
38	2/11 (木・祝)	いにしへの文化にふれる 北神戸まちあるきコース (協賛: 神戸ヤクルト販売株式会社)	道場南口駅~掖谷公園~北神第2地点古墳~ 神鉄道場駅 ※ドリンク(きになる野菜 1食分のマルチビタミン 赤ぶどう&トマ ト)を1本プレゼントします(先着順・数に限りがあります)。	道場南口駅 9:00~10:00	約4キロ 一般
39	2/20 (土)	小野で楽しむひなまつり 小野藩陣屋町のひなめぐりコース (協賛: 小野市・小野市観光協会)	小野駅~小野商店街~伝統産業会館~ 小野商店街~好古館(ビッグひなまつり)~ 小野駅 ※好古館の当日入館券をプレゼントします。	小野駅 10:00~11:00	約3キロ 家族
40	3/ 4 (木)	第4回加西風土記の里ウォーク 鶺鴒飛行場跡散策コース (共催: 加西市観光協会)	北条鉄道 播磨下里駅~ soraかさい(入館料200円)~ 滑走路跡~門柱・衛兵詰所跡~ 北条鉄道 法華口駅	北条鉄道 播磨下里駅 10:30	約6.5キロ 一般
41	3/11 (木)	早春を感じる 雌岡山と梅林を楽しむコース (協賛: ダイードドリンク株式会社)	緑が丘駅~神出山田自転車道~ 雌岡山梅林・神出神社~緑が丘駅 ※ドリンクを1本プレゼントします(先着順・数に限りがあります)。	緑が丘駅 9:00~10:00	約7キロ 一般
42	3/13 (土)	事前申込必須 参加者定員有 小野アルプス縦走ハイキング (共催: 小野市・小野市観光協会)	粟生駅~鴨池~岩倉峠入口~小野アルプス~ 白雲谷温泉ゆびか(解散)~粟生駅 ※参加者全員に白雲谷温泉ゆびか入浴料割引券をプレゼントします。 ※当日、白雲谷温泉ゆびか~粟生駅間はシャトルバスを運行します。	粟生駅 9:30~10:00	約11キロ 健脚
43	3/20 (土)	第5回神戸登山プロジェクトハイキング 山田道・森林植物園散策コース	谷上駅~山田道~森林植物園(有料)~ 谷上駅 ※机上講座同時開催(詳しくは中面をご覧ください)。 ※マップ提示で森林植物園入園料2割引の特典があります。	谷上駅 9:00~10:00	約8キロ 一般
44	3/27 (土)	第7回みっさいハイキング 旧三木鉄道跡地「別所ゆめ街道」と 美囊川の春探索コース(共催: 三木市)	三木駅~三木鉄道記念公園~ 別所ゆめ街道~旧三木鉄道別所駅~ 愛宕山古墳~美囊川の桜づつみ~大村駅	三木駅 9:00~10:00	約11キロ 一般

... コースの一部もしくは全域に矢印を設置します。

神鉄ハイク特別講座

年間50回開催中の“神鉄ハイキング”で特別講座を開催します。山をよく知る登山専門家がコンパスを使った地図読みを初歩から丁寧に講習します！

トレイルツアー(机上講座+有馬富士 実技講座ハイキング)

- 開催日** 2026年10月17日(土)
- 集合場所** 有馬富士公園内パークセンター前 10:00
- 参加料金** 4,000円
- 予約** 2026年9月1日(火) 10:00から電話で予約開始
- コース** 有馬富士公園～有馬富士～有馬富士公園(解散)
- 距離・向き** 約4.5キロ 健脚
- 持ち物** お弁当・飲み物・筆記用具・コンパス(お持ちの方)
- 定員** 先着10名 最小催行人員5名

※2026年10月6日(火)時点で最小催行人員に満たない場合は催行中止となります。

講師 山麓社/株式会社 ナチュラルスタイル 田淵 幹敏 予約・お問い合わせ 神鉄コミュニケーションズ Tel. **078-521-0321** (平日10:00～17:00)

机上講座

- 開催日** 2027年3月20日(土)
- 集合場所** いろどりBASE 谷上(谷上駅高架下) 10:00
- 参加料金** 3,000円
- 予約** 2027年2月9日(火) 10:00から電話で予約開始
- 持ち物** 筆記用具・コンパス(お持ちの方)
- 定員** 先着10名 最小催行人員5名

※2027年3月9日(火)時点で最小催行人員に満たない場合は催行中止となります。



ユニバーサルアクティビティ(申込制・参加無料)

イベントの詳細・申込みについて



すべての方にアウトドアを楽しんでいただけるようサポートいたします！神鉄沿線でアウトドアにチャレンジしてみませんか？

開催日	コース名	コース	集合場所・時間	距離・向き	定員	受付開始日
5/23 (土)	車椅子で楽しむ! 神鉄ハイキング 平清盛の史跡を訪ねるコース (共催:株式会社好日山荘、協賛:メトロこうべ)	湊川駅～巖島神社～柳原蛭子神社～能福寺～メトロこうべ～新開地駅 ※メトロこうべ100円券をプレゼントします。	湊川駅 10:00	約4キロ 家族	5名 (申込制・先着順)	4/1 (水)
11/3 (火祝)	手話で楽しむ! 神鉄ハイキング 石井ダムと烏原貯水池コース (共催:株式会社好日山荘、協賛:メトロこうべ)	鈴蘭台駅～石井ダム～烏原貯水池～メトロこうべ～新開地駅 ※メトロこうべ100円券をプレゼントします。	鈴蘭台駅 10:00	約8キロ 一般	5名 (申込制・先着順)	9/3 (木)

監修 国立大学法人 岡山大学 学術研究院共通教育・グローバル領域 准教授 池谷航介

神鉄ハイキング

Instagram 公式アカウントを

随時更新中!

開催予定のハイキングのみどころなどをご紹介します♪

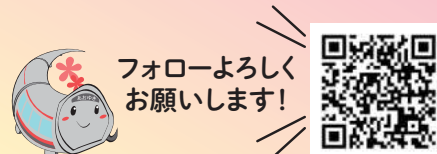

フォローよろしく
お願いします!

@shintetsu_hiking

神鉄ハイキング LINE公式アカウント

開催・中止情報を配信!!



友だち追加は
こちらから



You Tube



おすすめのハイキングコースを配信!!

動画チェックは
こちらから



神戸登山の玄関口 JR新神戸駅の登山支援拠点 「トレイルステーション神戸」(神戸市運営)

愛称は「トレコ」



トレイルステーション 神戸

登山ルートの相談や初心者向けツアーなど、山を安心安全に楽しんでいたサービスを提供しています。

営業日時やツアー企画など詳しくはこちら▶



「神戸登山プロジェクトハイキング」参加特典

全5回全て参加でオリジナルグッズを進呈します。

神鉄ハイキング記念バッジ

50回	100回	150回	200回	300回

メモ

神鉄ハイキングに参加される皆さまへ

★注意事項

- 神鉄ハイキングは、係員の同行やコース途中での案内を行わず、各自で自由にハイキングをお楽しみいただく「マップ片手にフリーハイキング」として開催します。
- コースマップは当日スタート駅または指定の集合場所でお渡しします。
- スタンプ帳の参加印は当日スタート受付またはコース内の指定の場所で押印します。
- 別途特記されたコースを除く全てのコースは参加自由・無料です。ただし、交通費・入場料は各自ご負担となります。
- 雨天の場合または雨天が予想される場合は中止することがあります。
- 実施日に台風等により注意報・警報が出ている場合は中止します。
- 天候・コースの状況によりコース等を変更することがあります。
- 当ハイキングでは、参加人数・氏名等は把握しておりませんので、その趣旨をご理解いただき、ご参加ください。
- ハイキング参加中に生じた参加者の事故やケガ、または参加者が他に与えた損害については、主催者は一切その責任を負いません。万一、事故等が生じた場合の費用については、参加者のご負担となります。
- 小学生以下の方は、保護者と一緒にご参加ください。年齢、体力に応じたハイキングをお選びください。
- 当日、体調がすぐれない方は、参加をご遠慮ください。
- 交通ルールを守り、道路横断時等は車に十分注意してください。
- 係員の指示・注意事項は必ず守ってください。
- ゴミ・空き缶は必ず持って帰りましょう。

神鉄ハイキング参加方法



ご注意 ※一部申込制のコースや有料講座がございますが、その場合は特記してご案内しております。
※一部コースではスタート受付以外のコース途中やゴールで参加スタンプを押すことができます。
※交通費・入場料は各自ご負担となります。
※雨天または雨天が予想される場合は中止することがあります。「神鉄ハイキング LINE公式アカウント」を友だち追加していただくと、中止の際配信してお知らせします。

SHINTETSU HIKING STAMP NOTEBOOK

神鉄ハイキング 《スタンプ帳》



- 事前の
お問い合わせは 神鉄コミュニケーションズ **078-521-0321**
神戸電鉄総合案内所 **078-592-4611**
- 当日の中止、決行の
お問い合わせは 午前7時以降 鈴蘭台駅 **078-591-0064**
岡場駅 **078-982-6193**

～2026年度 年間賞のご案内～

2026年度(2026年4月～2027年3月)に開催を予定している全50回のハイキング(別面のコラボハイキング含む)のうち、

25回以上ご参加の方には**健歩賞**をプレゼント!

40回以上ご参加の方には**踏破賞**をさらに**プレゼント!!**

また、スタンプ帳下部に記載の各ミッションの達成すると、

1ミッションにつき1スタンプ付与します♪♪

(※ミッションの達成には各アプリの画面の提示が必要です。)

さらに、開催日当日が雨天中止となった場合(1回分のみ)は、

特別に**1スタンプ付与**します♪♪

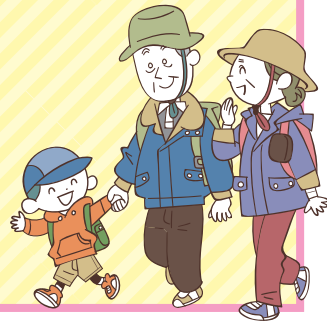
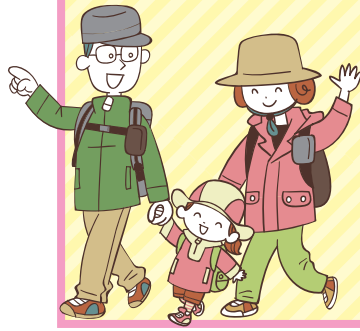

前スタンプ帳までの通算回数

確認印

2026年度よりスタンプ帳は年度ごとに新しいスタンプ帳に切替させていただきます。
※記念バッジ進呈の通算回数は年度に関係なく引き継がれます。

2026年度

1	2	3	4	5
6	7	8	9	10
11	12	13	14	15
16	17	18	19	20
21	22	23	24	25

26	27	28	29	30
31	32	33	34	35
36	37	38	39	40
41	42	43	44	45
46	47	48	49	50

ミッション1 神鉄ハイキング LINE公式アカウントを友だち追加

ミッション 達成!

ミッション2 神鉄ハイキング Instagramをフォロー

ミッション 達成!

雨天中止 特別スタンプ

雨天中止 1回分

健歩賞達成!

賞品 受領印

踏破賞達成!

賞品 受領印

山陽・神戸市交・神鉄・JR コラボハイキング

BE KOBE モニュメントを巡ろう!

参加者にはスタンプ台紙を配布します。
年6回開催のうち、3回以上のご参加の方には敢闘賞を進呈します。
(※ただし12月20日の最終回に参加が条件となります。)

回	開催日	コース名	見どころ	集合場所・時間	ゴール	距離・向き
①	4/12 (日)	須磨海浜公園の BE KOBEを訪ねるハイキング	多井畑厄除八幡宮、奥須磨公園、須磨海浜公園 BE KOBE	名谷駅前広場 (神戸市交 名谷駅下車 南へすぐ) 9:30～10:30	須磨海岸 (山陽須磨駅まで北へ約200m・JR 須磨駅まで北へすぐ)	約8.5キロ 一般
②	5/17 (日)	アジュール舞子の BE KOBEを訪ねるハイキング	アジュール舞子 BE KOBE、舞子六神社、大歳山遺跡	海神社 浜参道大鳥居下 (山陽垂水駅・JR 垂水駅下車 西改札から南へ約250m) 9:30～10:30	ユニバードーム (神戸市交 学園都市駅まですぐ)	約10キロ 一般
③	6/28 (日)	初代BE KOBEを訪ねるハイキング	メリケンパーク BE KOBE、ポートタワー、長田神社	神戸市交 三宮・花時計前駅 9:30～10:30	板宿本通商店街 (山陽・神戸市交 板宿駅まですぐ)	約9.5キロ 一般
④	10/10 (土)	道の駅 神戸フルーツ・フラワーパーク大沢の BE KOBEを訪ねるハイキング	道の駅 神戸フルーツ・フラワーパーク大沢 BE KOBE	横山駅前公園 (神鉄 横山駅下車 北へすぐ) 9:30～10:30	神鉄 横山駅 ※参加スタンプは道の駅 神戸フルーツ・フラワーパーク大沢にて押印予定 参加スタンプ押印後は自由解散	約14キロ (横山駅まで戻る場合) 一般
⑤	11/14 (土)	つくはら大橋休憩所の BE KOBEを訪ねるハイキング	つくはら湖、つくはら大橋休憩所 BE KOBE	栄休憩所 (神鉄 栄駅下車 北西へ約400m) 9:30～10:30	栄休憩所 (神鉄 栄駅まで 南東へ約400m)	約8キロ 一般
⑥	12/20 (日)	ポーアイしおさい公園の BE KOBEを訪ねるハイキング (共催:神戸新交通株式会社)	ニューシーポートエリア、ポーアイしおさい公園 BE KOBE	神戸市交 みなと元町駅 9:30～10:30	ポートライナー 計算科学センター駅	約8.5キロ 一般

岩盤浴

利用料金

大人 (中学生以上)	平日 800円 休日 900円
小人 (小学生)	平日 400円 休日 450円
岩盤浴 (1時間)	平日 800円 休日 900円

※別途入浴料金が必要

〒675-1345 小野市泰田町1000番地の1
電話: 0794-70-0261
開館時間: 10:00～22:00 (21:30 最終受付終了)
休館日: 第2火曜日・年末年始・施設定期点検日

神戸電鉄停車駅ご案内

