

FREE

神戸電鉄沿線情報誌

今日はどこいく？

2023 冬号

VOL  
143

# SUZURAN



—特集—

開運祈願！

神戸三社巡り旅







特集

# 開運祈願！ 神戸三社巡り旅

神戸の代表的な神社と周辺のグルメをご紹介します。パワースポットを巡って、幸せを引き寄せよう！

## 1 生田神社

万物の成長を加護し、織物の神様である稚日女尊(わかひるめのみこと)が、主祭神として祀られています。敷地内にある「生田の森」の池に浸すと占える「水みくじ」やプレスレット型の縁結び守「たまき」で、良縁を手繰り寄せてみては。

- 阪急「神戸三宮」駅下車、徒歩約4分 / 阪神「神戸三宮」駅下車、徒歩約8分
- Tel.078-321-3851



## 2 湊川神社

御祭神の楠木正成公は南北朝時代に活躍した「智・仁・勇」の三徳を備えた名将で、「楠公(なんこう)さん」の愛称で親しまれています。厄除けや開運招福、家内安全など様々なご利益を求め参拝者が訪れます。

- 高速神戸駅下車すぐ
- Tel.078-371-0001



## 3 長田神社

日本書紀にも記載された、由緒ある神社。御祭神の事代主神(ことしろぬしのかみ)は、「恵美主(えびす)さま」「福の神」とも讃えられています。赤えいが描かれた絵馬を末社の楠宮稲荷社のご神木に奉納すると病気平癒のご利益があるかも。

- 高速長田駅下車、徒歩約7分
- Tel.078-691-0333



## 4 MUSUBINA Kitchen

人と人との絆や大切な人と過ごすひとときを“結び”、新鮮な季節の野菜が堪能できるレストラン。人気の自家製キッシュと日替わりのメイン料理を同時に楽しめる「結び菜プレート」が、大切なご縁を紡いでくれるかも。

- 高速長田駅下車、徒歩約9分
- Tel.078-585-6006



## 読者プレゼント

## 5 しあわせごはん

人気メニューは、野菜中心のおかずと玄米ごはんといくさんの味噌汁がセットになった、心も身体も“ホッとする”しあわせランチ。ティータイムには、こだわりの珈琲とグルテンフリーのケーキで、至福の時間を過ごしませんか。

- 高速神戸駅下車、徒歩約3分





国の伝統的工芸品として認定された「播州そろばん」の産地、小野市。粟生線小野駅周辺は、公共施設が集まり、のどかな街並みが広がります。豊かな自然に囲まれているため、ハイキングなどのアウトドアの玄関口としても多くの人が訪れます。



Vol. 12 しんてつ街並みめぐり

# 伝統工芸と自然のまち 小野！

動画でも街並みめぐり



## カフェ ド コポリ CAFFE di COPOLI

○小野駅下車、徒歩約11分  
○TEL 0794-60-4022

ボリューム満点のランチやこだわりの珈琲など多彩なメニューを楽しめるイタリアンカフェ。落ち着いた雰囲気の内店と店主の心のこもった接客が魅力的で、ゆったりとした時間を過ごせます。



## ふるさとカフェお茶〇ん

○小野駅下車、徒歩約3分  
○TEL 0794-63-5736

小野商店街に2019年にオープンしたカフェ。地元の食材をふんだんに使用した週替わりランチの「ふるさと膳」は、季節の野菜や魚を堪能できる人気のメニューです。あたたかみのある和風の店内で、和スイーツや香り高い炭火焙煎珈琲も楽しめます。



## Materica Hair Design

○小野駅下車、徒歩約5分  
○TEL 0794-62-1441

「プレミアムな綺麗を叶える」をモットーにしているサロン。様々な観点から、プロが自分にあった髪型を提案してくれます。併設している「Rooms by Materica」は女性専用の個室型サロンとなっているため、子ども連れや落ちついた空間を利用したい女性におすすめです。

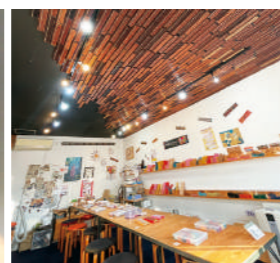

## そろばんビレッジ

○小野駅下車、徒歩約11分  
○TEL 0794-63-7089

自分だけのオリジナルそろばんが作れます。店内の天井には播州そろばんが敷き詰められ、壁にはそろばんの玉を使用した時計がかかっているなど様々な工夫が見る人を魅了します。計算力が身に付くゲームやグッズで気軽にそろばんを学ぼう！



読者プレゼント



## 小野市うるおい交流館エクラ

市民が集い、交流することを目的に作られた公立の文化交流施設。最大502名収容可能なホールの他にも様々な用途で利用できるスタジオやカフェスペースを兼ね備えているため、イベントが無い日でも気軽に訪れることができます。

○小野駅かららんらんバス「エクラ」下車、徒歩すぐ  
○TEL 0794-62-5080



らんらんバスの時刻表はこちらから





### 新春初歩き!開運招福を願う 七福神めぐりコース

[ダイドードリンク株式会社協賛]

開催日: 2024年1/4(木)  
コース: 湊川駅～福海寺～兵庫・柳原蛭子神社～柳原天神社～真光寺～和田神社～葉仙寺～清盛塚～能福寺～湊川駅  
集 合: 湊川駅9:00～10:00  
[約6キロ・家族向]  
※ドリンク1本プレゼントします。



### 渡り鳥の飛来地として知られる 鴨池散策コース



開催日: 2024年1/25(木)  
コース: 粟生駅～阿形町～鴨池～鴨池公園～前谷川沿い～大住橋～小野駅  
集 合: 粟生駅9:00～10:00  
[約9キロ・一般向]



### 勝手気ままに健康ウォーク!! 好評開催中!

神鉄ハイキングの開催日以外でもハイキングをお楽しみいただけるよう、月ごとに変わるハイキングマップをスタート地点となる駅にて設置しています。

開催月	コース名	出発駅
12月	粟生線沿線散策のみちコース	木津駅
2024年1月	三木総合防災公園散策コース	緑が丘駅
2024年2月	有馬富士公園散策コース	南ウッディタウン駅
2024年3月	会下山公園散策コース	長田駅

勝手気ままに健康ウォーク!!  
地図ダウンロードはこちら



### いにしへの文化にふれる 北神戸まちあるきコース



開催日: 2024年2/15(木)  
コース: 道場南口駅～掖谷公園～北神第2地点古墳～神鉄道場駅  
集 合: 道場南口駅9:00～10:00  
[約4キロ・一般向]

### 第5回加西風土記の里ウォーク 国宝法華山一乗寺散策コース

[加西市観光協会共催]

開催日: 2024年2/22(木)  
コース: 北条鉄道 播磨下里駅～法華山一乗寺(入山の場合500円必要)～北条鉄道 法華口駅  
集 合: 北条鉄道 播磨下里駅 10:30  
[約10キロ・一般向]

※2023年度は、神戸電鉄開業95周年を記念し、スタンプラリーを開催しています。対象のハイキングは95マークが目印です!詳しくは、神戸電鉄公式サイトやハイキングスケジュール冊子中面をご覧ください。

開催予定のハイキング・注意事項についてはこちら



### 三田駅 「SANTA」駅で クリスマス気分♪

三田市の「サンタ×三田プロジェクト」の一環として、三田駅が「SANTA」駅へ変身!期間中は特別なライトアップも。ミニクリスマスカード(数量限定)も設置しています。ぜひ「SANTA」駅にお越しください。

開催日: 開催中～12/25(月)



### 北神戸田園スポーツ公園 春のお預かりスクール

お子さまを1日お預かりするプログラムです。運動で体を動かし、屋外でアウトドア体験をして楽しみましょう!

開催日: 2024年3/29(金) 9:00～15:00  
※2024年1月より事前予約開始予定  
Tel: 078-951-5901



詳しくはこちら



### 有馬ます池 竹竿×ルアーで ニジマス釣り!

ルアー(疑似餌)でニジマスと知恵比べ!ルアー付きの竹竿を使って、いつものエサ釣りとは違ったニジマス釣りを体験しませんか?

開催日: 2024年1/6(土)～30(火)  
Tel: 078-904-0309



詳しくはこちら



電車に乗ってお得に初詣!

## 神鉄・高速全線 年末年始1dayパス

(発売枚数限定)



発売期間: 2023年12/22(金)～2024年1/3(水)  
有効期間: 2023年12/29(金)～2024年1/3(水)の乗車当日1日限り  
発売金額: 1,000円(大人のみ)

特典 ※ 生田神社・湊川神社・長田神社で祈念品と引換えてできる授与券 ※引換期間: 2024年1/1(月・祝)～7(日)



※ 下記の施設で使える割引優待券

- ※有効期間: 2023年12/29(金)～2024年1/3(水)
- ・OSシネマズミント神戸
- ・OSシネマズ神戸ハーバーランド
- ・六甲有馬ロープウェー
- ・有馬温泉 太閤の湯

割引内容など、詳しくは神戸電鉄公式サイトをご覧ください。神戸電鉄総合案内所へお問い合わせください。

【お問い合わせ】神戸電鉄総合案内所 Tel: 078-592-4611(平日・土曜…7:00～20:00 日曜・祝・2023年12/30・12/31・2024年1/2・1/3…9:00～18:00 ※休…2024年1/1)

## あいな里山公園 冬フェスタ「とんど焼き」

新年の無病息災・五穀豊穡を願い、お正月飾りや書き初めを焚き上げます。“書遊人 Juicy”による今年の一文字書き下ろしや神戸鈴蘭台高校和太鼓部“をとこ組”による和太鼓演奏も行われます。

開催日：2024年1/8(月・祝)  
※火入れ/10:45～(予定)  
Tel：078-591-8000



詳しくはこちら



## 兵庫・柳原蛭子神社 十日えびす大祭

「柳原のえべっさん」で親しまれる、兵庫・柳原蛭子神社の十日えびす大祭。期間中は、家内安全・商売繁盛を願う多くの参拝者で終日境内が賑わいます。

開催日：2024年1/9(火)～11(木)  
Tel：078-651-0183



詳しくはこちら



## 三木戎神社 えびすまつり

商売繁盛や家内安全、合格祈願、交通安全を願って、新年の福を授かりましょう。宵えびす(13日)の福引で一等を先に引き当てた7名の「福男・福女」が参加する、本えびす(14日)の神事や福餅まきも必見です。

開催日：2024年1/13(土)～15(月)  
Tel：0794-83-4117(大塚町公民館：  
1/13(土)～1/15(月)8:00～21:00)



詳しくはこちら



## 神戸市内 1.17ひょうごメモリアル ウォーク2024

阪神・淡路大震災から29年。風化しがちな防災意識を高めるため、復興した街並みを歩きます。ゴールとなるHAT神戸では、追悼行事「1.17のつどい」やステージイベント、防災訓練などが行われます。

開催日：2024年1/17(水)※事前申込制  
Tel：078-362-9823(ひょうご安全の日推進県民会議事務局)



詳しくはこちら



## 神戸市内 第29回神戸ルミナリエ

4年ぶりの開催となる神戸ルミナリエ。開催時期を従来の12月から1月に変更し、展示エリアを東遊園地、旧外国人居留地、メリケンパークの3会場に分けるなど新たな取り組みを行います。

開催日：2024年1/19(金)～28(日)  
Tel：078-230-1001  
(神戸ルミナリエ組織委員会事務局 平日9:00～17:00)

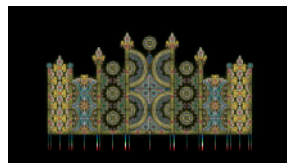

©Kobe Luminarie O.C.

詳しくはこちら



読者プレゼント

## 兵庫県立美術館 特別展「生誕120年 安井仲治－僕の大切な写真」

開催日：開催中～2024年2/12(月・振休)  
Tel：078-262-1011



《少女と犬》1930年代後半  
個人蔵(兵庫県立美術館寄託)

詳しくはこちら



※ご紹介している内容は、本誌作成時点の情報に基づいたものです。 ※予告なく内容等が変更される場合がありますので、お出かけの際は最新の情報をご確認ください。  
※写真はイメージです。気象状況等により、写真と実際の景観が異なる場合があります。



## 回数券の発売を終了し、ICOCAによるポイント還元サービスを開始します。

神戸電鉄では回数券の発売を終了し、ICカードの利便性向上を図るためICOCAでのご利用に対してポイントを付与するサービスを2024年4月から開始します。

- (1) 神戸電鉄での発売を終了する回数券  
(回数券の種類)
- ・神戸線回数券(時差・土休日を含む)
  - ・神戸高速線回数券( " )
  - ・他社線連絡回数券( " )
  - ・通学用割引回数券

- (2) 発売終了日(予定)  
2024年4月30日(火)

詳しくはこちら



## 神戸電鉄グループ共同事業体は、神戸市内駐車場(5か所)の管理・運營業務を受託しています。

神戸電鉄グループ共同事業体では、神戸市立三宮駐車場・神戸市立湊川公園駐車場・神戸市神戸駅南駐車場・神戸市新長田駅前駐車場、三宮中央通り駐車場(神戸市道路公社運営)の委託業者として管理・運營業務を行っています。

神戸市立駐車場、神戸市道路公社運営の計14箇所の駐車場で使える10%お得な「アプリペイドカード」を好評発売中!! その他お得な回数券も発売中です。



【三宮中央通り駐車場】

営業時間・駐車料金等、詳しくはこちら



## 年末・年始の運行ダイヤ

2023年12月30日(土)から2024年1月3日(水)は土休日ダイヤです。

# 神戸電鉄開業95周年記念イベント

第2弾

神戸電鉄の前身「神戸有馬電気鉄道」が湊川～有馬温泉駅間で営業運転を開始して95年!!



## オリックス・バッファローズ東晃平投手が 粟生線小野駅の一日駅長に

日時 2023年12月23日(土)10時から13時頃

場所 小野神鉄ビル2階(小野駅下車すぐ)・小野駅構内

※事前のご予約等はありません。当日直接お越しください。ご来場者が多数となった場合は、入場をお断りすることがあります。



©ORIX Buffaloes

## 「しんちゃん&てつくん」コラボメニュー

場所 谷上駅下車、徒歩約3分 「ネルドリップコーヒー コーひい屋」

販売期間 販売中～2024年3月31日(日)



しんちゃんだいきすブレントースト(1,000円・税込) 開業95周年記念ヘッドマーク缶バッジ付



## 重ね押しスタンプラリー

神戸電鉄の6駅をまわり、6色のスタンプを押して図柄を完成させます。完成できた方には、神鉄ノベルティグッズをプレゼント!!

開催期間 2023年12月20日(水)～2024年3月31日(日)

《お問い合わせ》  
鉄道事業本部 運輸部  
TEL. 078-592-4451(平日9:00～17:00)

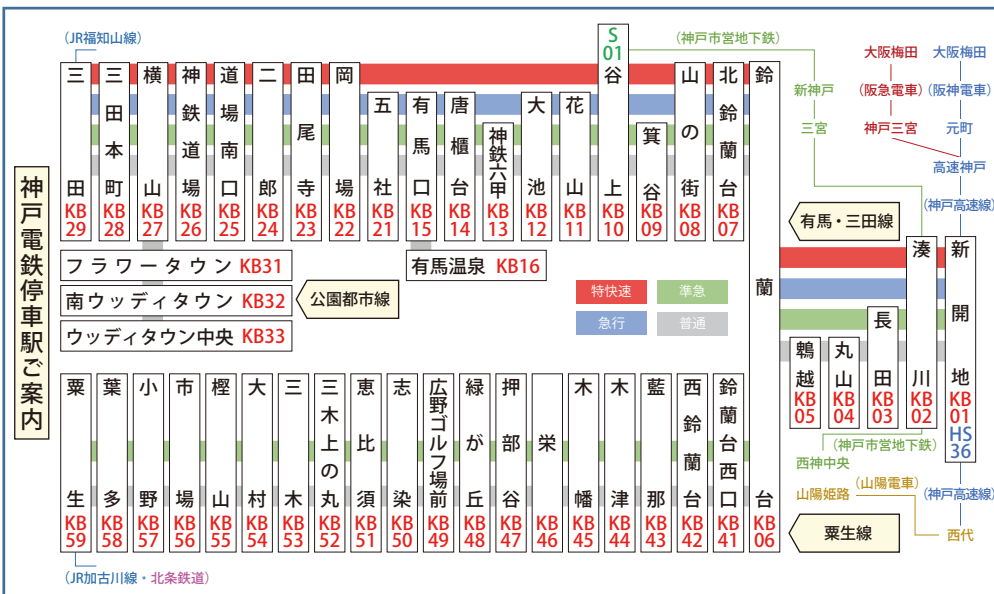

## SUZURAN 2023冬号 読者プレゼント

- ① しあわせごはん「しあわせランチ」引換券 3名様分 2024年3月31日まで有効
- ② そろばんビレッジ「合格(5か9)お守りそろばん(品番SO-100G)」引換券 3名様分 2024年3月31日まで有効
- ③ 兵庫県立美術館 特別展「生誕120年 安井仲治一僕の大切な写真」招待券 2枚セット 5名様分 2024年2月12日まで有効

Webでのお申し込みはこちら



### 【はがきでの申込方法】

郵便はがきにご希望のプレゼント番号(ひとつ)、郵便番号、住所、氏名(ふりがな)、年齢、電話番号と以下の質問の回答をご記入のうえ、応募先までお送りください。

- 本誌の入手場所(駅の場合は駅名)
- 特集してほしいテーマ
- おすすめスポット・行ってみたいスポット
- 神戸電鉄へのご意見やご感想

締切日 2023年12月27日 必着  
応募先 〒652-0032 神戸市兵庫区荒田町1-20-2 神鉄コミュニケーションズ SUZURAN 2023冬号 プレゼント係  
※発送をもって当選発表に代えさせていただきます。

2023年12月18日発行 発行/神戸電鉄(株) 経営企画部  
編集/〒652-0032 神戸市兵庫区荒田町1-20-2 神鉄コミュニケーションズ TEL.078-521-0321

※ご紹介している内容は、本誌作成時点の情報に基づいたものです。  
※予告なく内容等が変更される場合がありますので、お出かけの際は最新の情報をご確認ください。  
※写真はイメージです。気象状況等により、写真と実際の景観が異なる場合があります。



しんちゃん てつくん

個人情報の取扱について 神戸電鉄沿線情報誌「SUZURAN」に掲載しているイベントのお申込や、プレゼントのご応募に際して、ご提示いただきました個人情報については、本件に関するお客さまへのご確認・ご連絡以外の目的には利用いたしません。また、原則として第三者へ提供することはありません。